DÉLKY INŽENÝRSKÝCH SÍTÍ V POZEMKU p.č. 3250/1:

VODA	cca. 141,50 m
SPLAŠKOVÁ TLAKOVÁ KANALIZACE	cca. 139,20 m
PLYN	cca. 145,30 m

DÉLKY INŽENÝRSKÝCH SÍTÍ V POZEMKU p.č. 1081/8:

SPLAŠKOVÁ TLAKOVÁ KANALIZACE	cca. 11,20 m

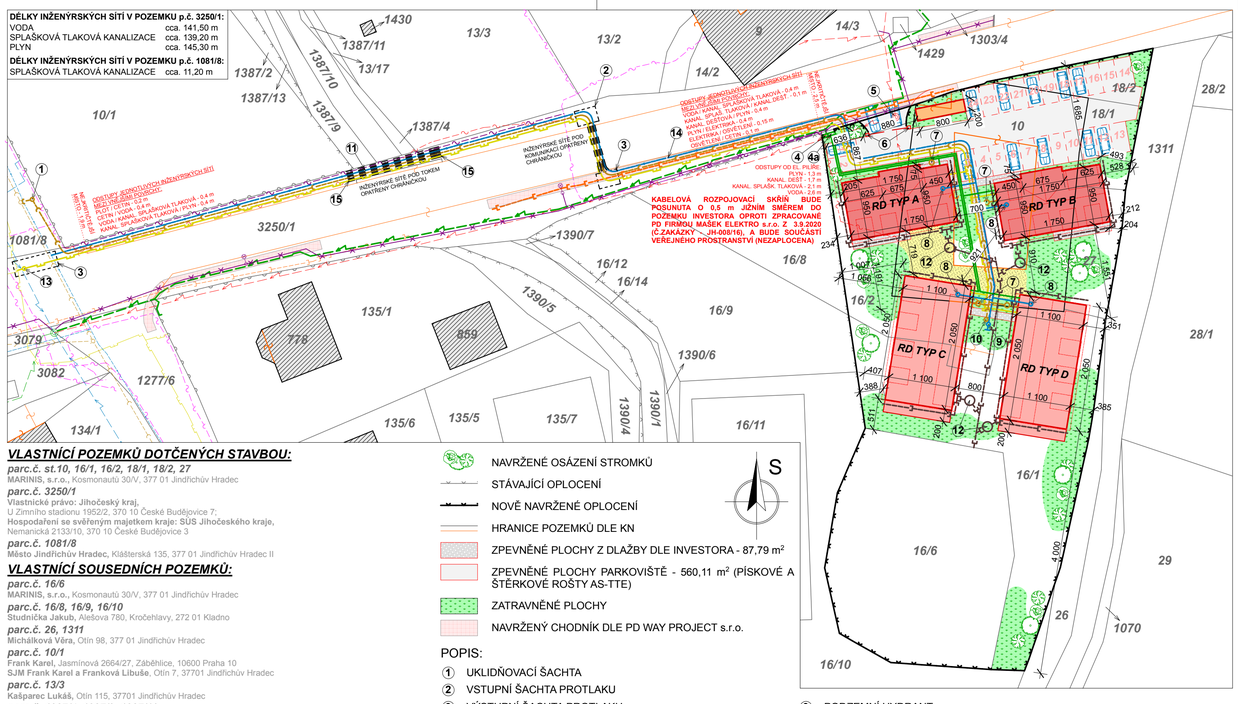

VLASTNÍCÍ POZEMKŮ DOTČENÝCH STAVBOU:

parc.č. st.10, 16/1, 16/2, 18/1, 18/2, 27
MARINIS, s.r.o., Kosmonautů 30/V, 377 01 Jindřichův Hradec

parc.č. 3250/1
Vlastnické právo: Jihočeský kraj,
U Zimního stadionu 1952/2, 370 10 České Budějovice 7;
Hospodaření se svěřeným majetkem kraje: SÚS Jihočeského kraje,
Nemanická 2133/10, 370 10 České Budějovice 3

parc.č. 1081/8
Město Jindřichův Hradec, Klášterská 135, 377 01 Jindřichův Hradec II

VLASTNÍCÍ SOUSEDNÍCH POZEMKŮ:

parc.č. 16/6
MARINIS, s.r.o., Kosmonautů 30/V, 377 01 Jindřichův Hradec

parc.č. 16/8, 16/9, 16/10
Studnička Jakub, Alešova 780, Kročehlavy, 272 01 Kladno

parc.č. 26, 1311
Michálková Věra, Otín 98, 377 01 Jindřichův Hradec

parc.č. 10/1
Frank Karel, Jasmínová 2664/27, Záběhlice, 10600 Praha 10
SJM Frank Karel a Franková Libuše, Otín 7, 37701 Jindřichův Hradec

parc.č. 13/3
Kašparec Lukáš, Otín 115, 37701 Jindřichův Hradec

parc.č. 1387/4, 1387/9, 1387/10
Povodí Vltavy, státní podnik, Holečkova 3178/8, Smíchov, 15000 Praha 5

LEGENDA:

- NAVRŽENÉ NOVOSTAVBY RODINNÝCH DOMŮ (TYP A, TYP B) - 171,31 m²
- NAVRŽENÉ NOVOSTAVBY RODINNÝCH DOMŮ (TYP C, TYP D) - 247,50 m²
- PŘÍSTŘEŠEK PRO ODPADOVÉ HOSPODÁŘSTVÍ - 16 m²
- STÁVAJÍCÍ OBJEKTY
- BOURANÝ OBJEKT ZA DODRŽENÍ ZÁSAD A **BOZP 306/2006 Sb.**

- NAVRŽENÉ OSÁZENÍ STROMKŮ
- STÁVAJÍCÍ OPLOCENÍ
- NOVĚ NAVRŽENÉ OPLOCENÍ
- HRANICE POZEMKŮ DLE KN
- ZPEVNĚNÉ PLOCHY Z DLAŽBY DLE INVESTORA - 87,79 m²
- ZPEVNĚNÉ PLOCHY PARKOVIŠTĚ - 560,11 m² (PÍSKOVÉ A ŠTĚRKOVÉ ROŠTY AS-TTE)
- ZATRAVNĚNÉ PLOCHY
- NAVRŽENÝ CHODNÍK DLE PD WAY PROJECT s.r.o.

S

POPIS:

1. UKLIDŇOVACÍ ŠACHTA
2. VSTUPNÍ ŠACHTA PROTLAKU
3. VÝSTUPNÍ ŠACHTA PROTLAKU
4. NAVRŽENÁ KABELOVÁ ROZPOJOVACÍ SKŘÍŇ SD622/NK V RÁMCI SAMOSTATNÉHO ŘÍZENÍ - E.ON

4a EL. ROZVADĚČ 1,2 x 2 x 0,25 m (š x v x h) - 12 MĚŘENÍ (12 BJ)

5. SLOUP ELEKTRICKÉHO VEDENÍ - ODSTRANĚN V PROBÍHAJÍCÍM SAMOSTATNÉM ŘÍZENÍ FIRMY E.ON.
6. ELEKTRONICKÉ VJEZDOVÉ BRÁNY
7. ČERPACÍ STANICE TLAKOVÉ SPLAŠKOVÉ KANALIZACE - AS-PUMP 1130/2000
8. VODOMĚRNÁ ŠACHTA S VODOMĚRNOU SOUSTAVOU - Ø 90 cm
9. PODZEMNÍ HYDRANT
10. ČISTÍCÍ (REVIZNÍ) ŠACHTA TLAKOVÉ SPLAŠKOVÉ KANALIZACE
11. KALNÍK NA VODOVODNÍM ŘADU POD TOKEM
12. RETENČNÍ NÁDRŽ - 3,5 m³
13. UZAVÍRACÍ ARMATURA ZA MÍSTEM NAPOJENÍ LPE D63 (ZEMNÍ KK S OVLÁDÁNÍM V LITINOVÉM OVÁLNÉM POKLOPU)
14. V CELÉ DÉLCE NOVĚ BUDOVANÉHO CHODNÍKU (PODÉL DEŠŤ. KANALIZACE) BUDE VEDENÍ VODOVODU ULOŽENO V PŘEDIZOLOVANÉM POTRUBÍ
15. V MÍSTĚ ULOŽENÍ PLYNOVODU DO CHRÁNIČKY BUDE PROVEDENA ČICHAČKA PLYNU

LEGENDA STÁVAJÍCÍCH INŽENÝRSKÝCH SÍTÍ:

- STÁVAJÍCÍ NADZEMNÍ VEDENÍ DISTRIBUČNÍ SOUSTAVY (ELEKTRICKÉ SÍTĚ - NN) VE SPRÁVĚ - **EG.D, a.s.**
- STÁVAJÍCÍ PODZEMNÍ VEDENÍ DISTRIBUČNÍ SOUSTAVY (ELEKTRICKÉ SÍTĚ - NN) VE SPRÁVĚ - **EG.D, a.s.**
- STÁVAJÍCÍ PODZEMNÍ VEDENÍ DISTRIBUČNÍ SOUSTAVY (PLYNOVOD - STL - LPE D90) VE SPRÁVĚ - **E.GD, a.s.**
- STÁVAJÍCÍ VEDENÍ VODOVODNÍHO ŘADU (PVC 100) VE SPRÁVĚ - **ČEVAK**
- STÁVAJÍCÍ VEDENÍ SPLAŠKOVÉ KANALIZACE (PVC 300) VE SPRÁVĚ - **ČEVAK**
- STÁVAJÍCÍ VEDENÍ DEŠŤOVÉ KANALIZACE (PVC 400) VE SPRÁVĚ - **ČEVAK**
- STÁVAJÍCÍ VEDENÍ SDĚLOVACÍCH KABELŮ VE SPRÁVĚ - **CETIN**

LEGENDA ZRUŠENÝCH INŽENÝRSKÝCH SÍTÍ:

- ZRUŠENÉ NADZEMNÍ VEDENÍ DISTRIBUČNÍ SOUSTAVY (ELEKTRICKÉ SÍTĚ - NN) VE SPRÁVĚ - **E.GD, a.s.**
- ZRUŠENÉ VEDENÍ SDĚLOVACÍCH KABELŮ VE SPRÁVĚ - **CETIN**

LEGENDA NOVĚ NAVRŽENÝCH INŽENÝRSKÝCH SÍTÍ:

- NAVRŽENÉ PODZEMNÍ VEDENÍ DISTRIBUČNÍ SOUSTAVY (ELEKTRICKÉ SÍTĚ - NN), KTERÉ BUDE PROVEDENO V RÁMCI SAMOSTATNÉHO ŘÍZENÍ SPOLEČNOSTI - **E.GD, a.s.**
- NOVĚ NAVRŽENÉ PODZEMNÍ VEDENÍ DISTRIBUČNÍ SOUSTAVY (PLYNOVOD - STL - LPE D63, MATERIÁL POTRUBÍ - D63x5,8 RC SDR 11) DLE PODMÍNEK SPRÁVCE - **E.GD, a.s.** (POD TOKEM A KOMUNIKACÍ BUDE POTRUBÍ OPATŘENO CHRÁNIČKOU MIN. DIMENZE LPE D110)
- NAVRŽENÉ PRODLOUŽENÍ VODOVODNÍHO ŘADU (PE100 - RCD110 - PN10) V CELKOVÉ DÉLCE 195 m, ZAKONČENÉ HYDRANTEM DLE PODMÍNEK SPRÁVCE - **ČEVAK** (POD TOKEM A KOMUNIKACÍ OPATŘENO CHRÁNIČKOU)
- NAVRŽENÉ PRODLOUŽENÍ KANALIZAČNÍHO ŘADU PROVEDENÍM TLAKOVÉ SPLAŠKOVÉ KANALIZACE (PE100 - RCD63 - PN10) V CELKOVÉ DÉLCE 203 m, ZAKONČENÉ ČISTÍCÍ (REVIZNÍ) ŠACHTOU DLE PODMÍNEK SPRÁVCE - **ČEVAK** (POD TOKEM A KOMUNIKACÍ OPATŘENO CHRÁNIČKOU)
- NAVRŽENÉ DOMOVNÍ ROZVODY DEŠŤOVÉ KANALIZACE (PVC 150) SVEDENÉ DO RETENČNÍCH NÁDRŽÍ O OBJEMU 4 x 3,5 m³ S BEZPEČNOSTNÍMI PŘEPADY DO PŘILEHLÉHO RYBNÍKU V MAJETKU INVESTORA
- NAVRŽENÉ VEDENÍ DEŠŤOVÉ KANALIZACE (PVC 300) DLE PÁNOVANÉ VÝSTAVBY CHODNÍKU (WAYPROJECT)
- NOVĚ NAVRŽENÉ PŘELOŽKY SDĚLOVACÍCH KABELŮ DLE PODMÍNEK SPRÁVCE - **CETIN** (POD TOKEM OPATŘENO CHRÁNIČKOU)
- NOVĚ NAVRŽENÉ VEDENÍ VEŘEJNÉHO OSVĚTLENÍ

LEGENDA NOVĚ NAVRŽENÝCH PŘÍPOJEK INŽENÝRSKÝCH SÍTÍ:

- NAVRŽENÝ DOMOVNÍ ROZVOD ELEKTRIKY Z NAVRŽENÉHO ELEKTROMĚROVÉHO ROZVADĚČE (PRO KAŽDOU BJ BUDE PROVEDEN SAMOSTATNÝ PŘÍVOD)
- NAVRŽENÉ PŘÍPOJKY PLYNU (D32 - MATERIÁL POTRUBÍ - D32x3,0 RC SDR 11) Z NAVRŽENÉHO PLYNOVODU (STL - LPE D63) S OSAZENÍM HUP (UMÍSTĚNO NA FASÁDĚ RD - KULOVÝ KOHOUT ISIFLO DN25 S INTEGROVANOU PŘECHODKOU NA LPE D32) A PLYNOMĚRU (UMÍSTĚNÍ POD SCHODIŠTĚM V RD) DLE PODMÍNEK SPRÁVCE - **E.GD, a.s.**
- NAVRŽENÉ VODOVODNÍ PŘÍPOJKY (PE 32) S OSAZENÍM VODĚODOLNÝM VODOMĚRNÝCH ŠACHT S VODOMĚRNOU SOUSTAVOU UMÍSTĚNÝCH POD SCHODIŠTĚM RODINNÝCH DOMŮ DLE PODMÍNEK SPRÁVCE - **ČEVAK**
- NAVRŽENÉ TLAKOVÉ PŘÍPOJKY SPLAŠKOVÉ KANALIZE (PE D63) S OSAZENÍM ČERPACÍ STANICE DLE PODMÍNEK SPRÁVCE - **ČEVAK**

POZNÁMKA:

VELIKOST POZEMKŮ = 1058 m² (parc.č. st.10) + 1029 m² (parc.č. 16/1) + 429 m² (parc.č. 16/2) + 122 m² (parc.č. 18/1) + 124 m² (parc.č. 18/2) + 160 m² (parc.č. 27) = 2 922 m²
ZASTAVĚNOST POZEMKU RODINNÝMI DOMY - 28,7 %
PLOCHA ZELENĚ PŘI CELKOVÉ ZASTAVĚNOSTI POZEMKU (PLOCHA RD, PŘÍSTŘEŠEK PRO ODPAD. HOSPODÁŘSTVÍ, PARKOVIŠTĚ A ZPEVNĚNÉ PLOCHY) - 48,6 %
KÓTOVÁNO V CM.

vypracoval:	navrhl:	zodpovědný projektant:	paré:
Bc. Jakub Lacina	Radek Máca	Radek Máca	

investor: MARINIS, s.r.o., Kosmonautů 30/V, 377 01 Jindřichův Hradec

ČÁST: C

název akce:

ZTV S VÝSTAVBOU 4 RODINNÝCH DOMŮ

místo: KÚ - Otín u Jindřichova Hradce, parc.č.: st.10, 16/1, 16/2, 18/1, 18/2, 27, 3250/1 a 1081/8

obsah: CELKOVÝ / KOORDINAČNÍ SITUAČNÍ VÝKRES

formát:	3xA4
stupeň:	-
datum:	01.21
č.arch.:	
měřítko:	č.výkr.:
1:500	3